

MoveTE
Programma integrato di azioni per la mobilità sostenibile casa/scuola e casa/lavoro nei comuni del teramano.

Presidente ADSU
Prof. Paolo Berardinelli

Progettista
Arch. Antonio Sorgi

RUP Geom. Severino Di Donato

COMUNE DI ROSETO DEGLI ABRUZZI

INDIVIDUAZIONE TERRITORIALE
INSTALLAZIONE VELOSTAZIONI
(Loc. ROSETO STAZIONE)

ADSU Teramo
via M. Delfico, 73
64100 Teramo (TE)
www.adsuteramo.it
info@adsuteramo.it

PROVINCIA DI TERAMO

Confine Provinciale
Confine Comunale
Viabilità Principale
Comuni Costiere

Martinsicuro
Alba Adriatica
Bellante
Mosciano S.A.
Giulianova
Castellalto
Teramo
Atri
Pineto

Roseto degli Abruzzi



- antropica**
- viabilità
 - ferrovie
 - attrezzature sportive
- socio economica**
- istruzione
 - municipio (uff. comunali)
 - edifici di culto
 - turistico ricettiva
 - produttiva, commerciale e servizi
 - area di progetto

RESIDENTI AL 31/12/2014 25.487
POPOLAZIONE 25.072
CIRCOLANTE 19.593
INCIDENTI 80
MORTI 0
FERITI 129
TASSO DI MOTORIZZAZIONE 781,47

LINEE DI INTERVENTO
MoveTE prevede la realizzazione di un programma integrato di azioni per la mobilità sostenibile casa/scuola e casa/lavoro centrato su linee di intervento di cui la realizzazione di velostazioni.

VELOSTAZIONI
Le velostazioni sono posizionate in luoghi di interscambio quali stazioni ferroviarie, terminal bus e comunque in zone centrali dei territori interessanti, creando una alternativa reale ed efficiente all'uso dell'automobile, favorendo la mobilità sostenibile di lavoratori pendolari e studenti.

Si tratta di strutture che consentono di lasciare in sicurezza, in un luogo coperto e attrezzato, la propria bicicletta ed eventuali accessori e bagagli, per poter prendere poi il treno o un altro mezzo di trasporto, o proseguire a piedi.

La velostazione viene pensata come un sistema adattabile alle diverse esigenze dei territori (demografiche, orografiche, di spazio, ecc) e quindi come un sistema flessibile, attrezzabile, modulare, estensibile ed ampliabile, leggero, rimovibile con bassi costi, identificativo.

La tipologia di velostazione da installare al Comune di Martinsicuro è composta da struttura metallica chiusa (100 posti bici).

Questa stazione integrata di mobilità sostenibile è dotata di: ciclostazione; stazione di ricarica; estensibile per veicoli elettrici; contenitore multifunzione attrezzato con wifi, stazione meteo, app turistiche e sociali; totem informativo; videosorveglianza e controllo dell'accesso; spazi per le piccole riparazioni e di armadietti porta bagagli.

OBIETTIVO
MoveTE si propone di diminuire gli impatti ambientali, sociali ed economici generati dall'utilizzo dei veicoli privati stimolando e agevolando gli spostamenti in bicicletta nei percorsi casa/scuola e casa lavoro in maniera da contribuire all'attuazione, sempre più urgente, di politiche di sostegno all'espansione della mobilità sostenibile in ambito urbano ed extraurbano.

FUTURE INFRASTRUTTURE DI SUPPORTO
Ponte ciclopedonale sul fiume Tronto da Martinsicuro (partner di MoveTE) a San Benedetto del Tronto, un'opera che congiungerà le due regioni confinanti Abruzzo e Marche dando continuità alla Ciclovia Adriatica che in territorio marchigiano prosegue come ciclabile urbana continua per ulteriori 20 km.

L'opera darà un notevole contributo per la mobilità pendolare casa-lavoro a cavallo tra le due regioni, in un'area che costituisce un'unica conurbazione costiera.

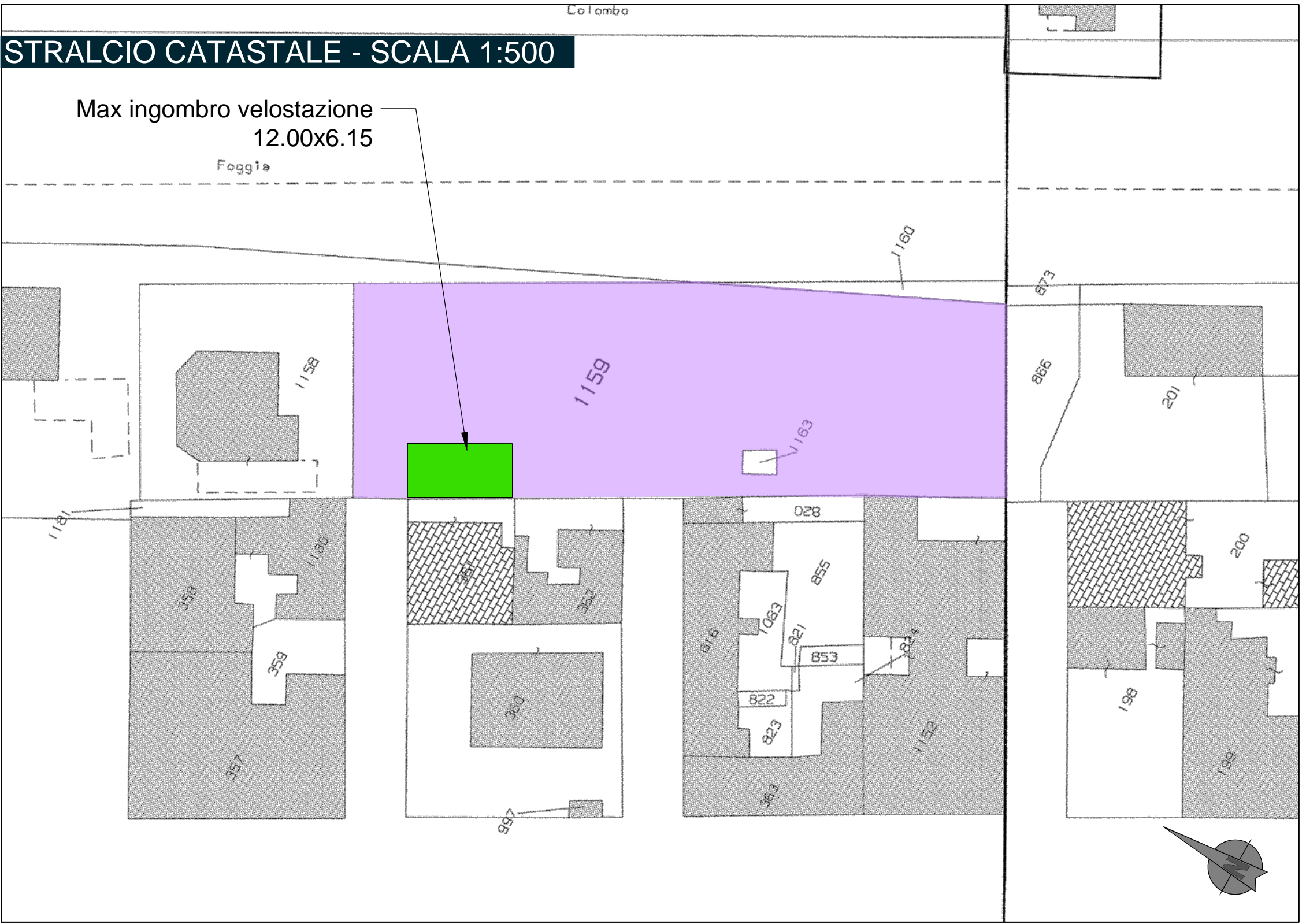
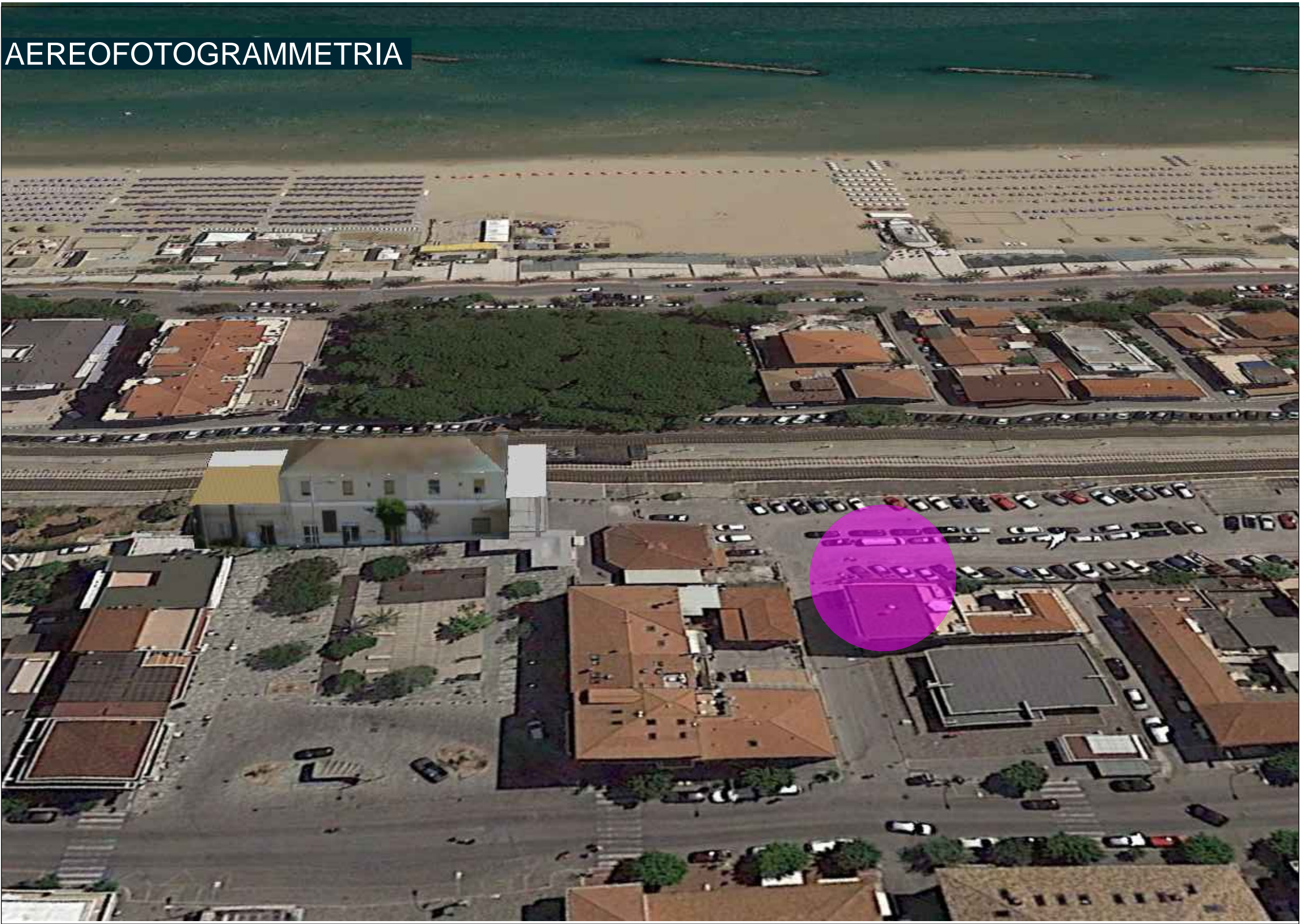
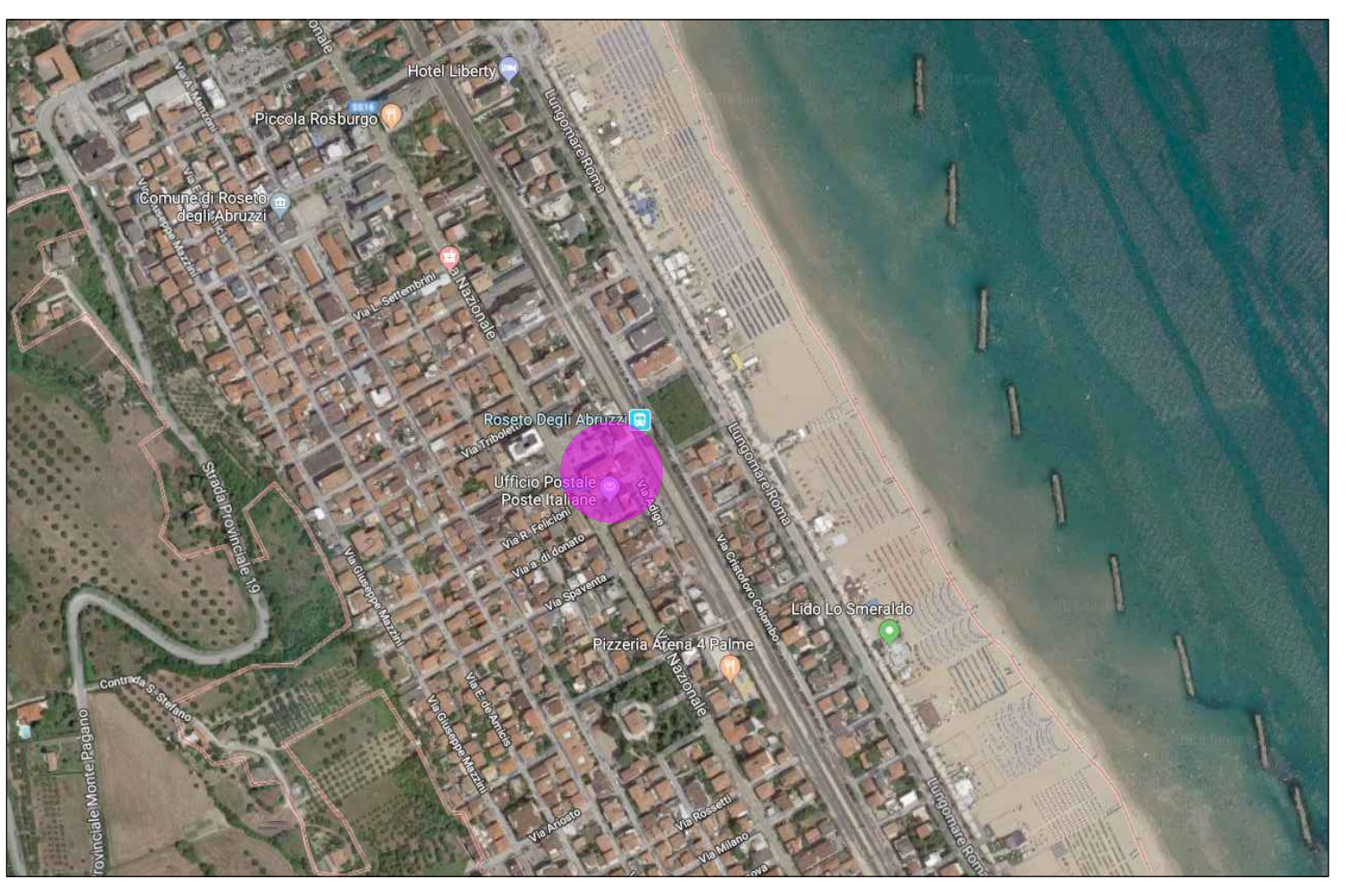
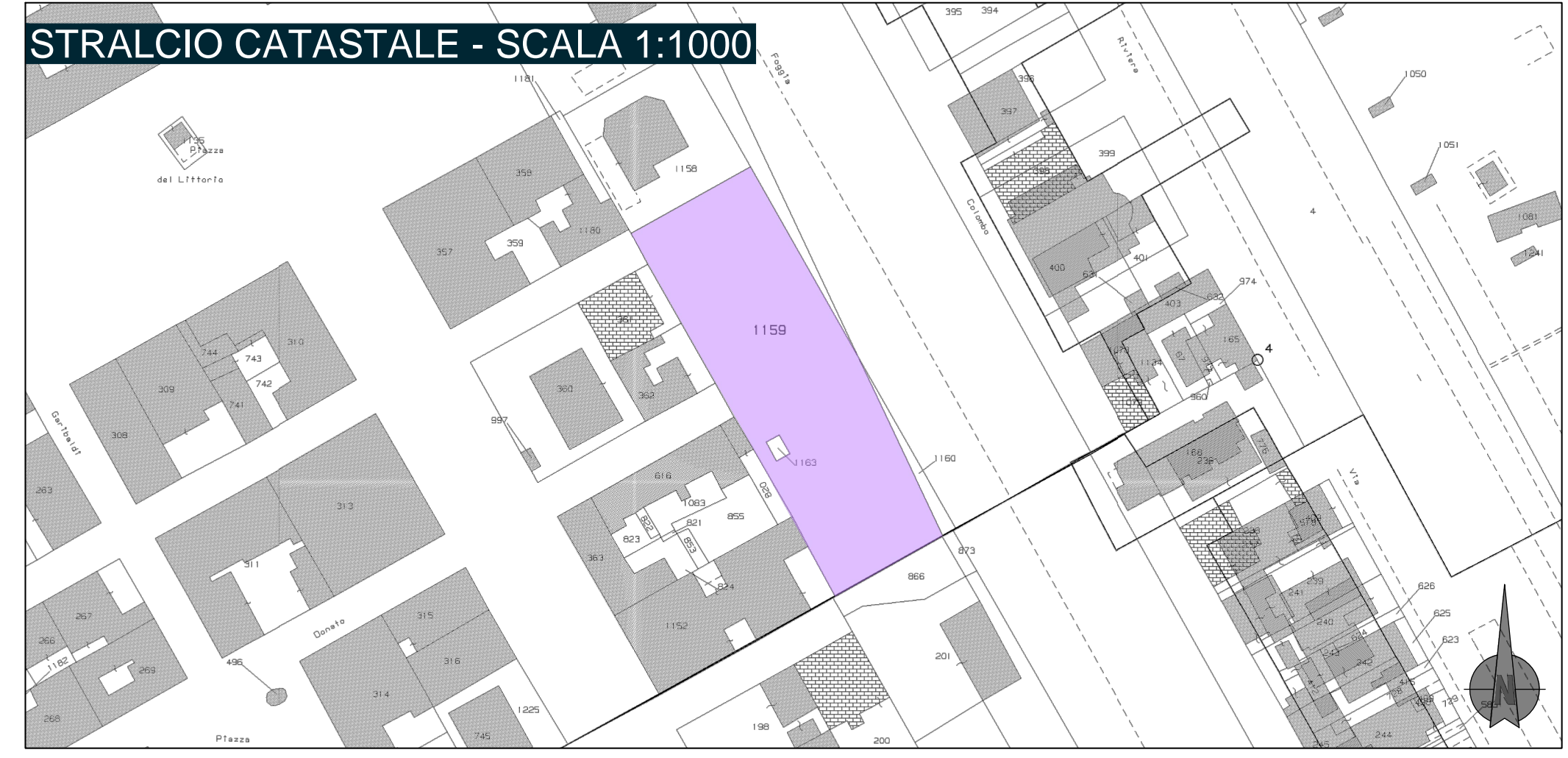
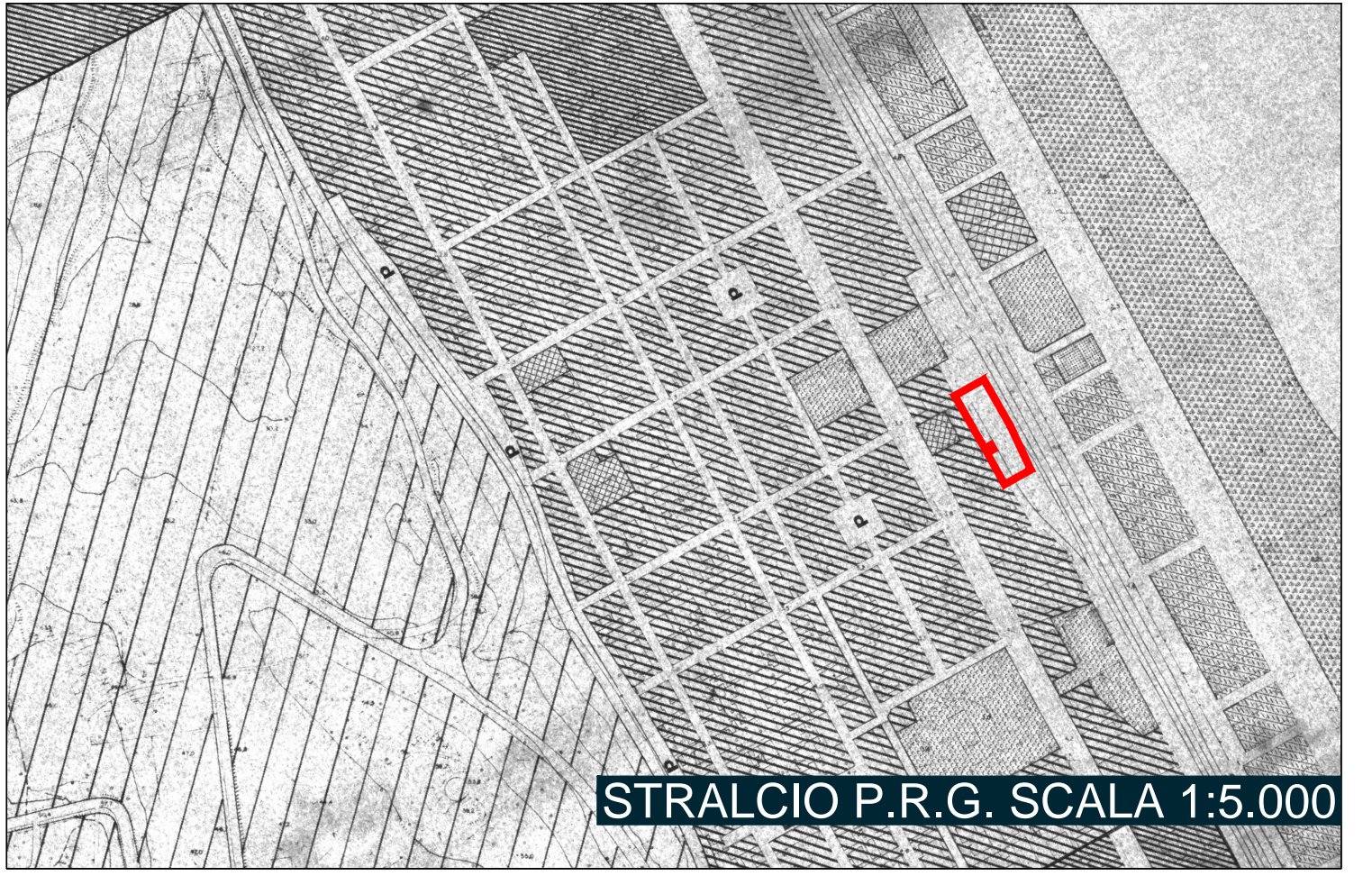
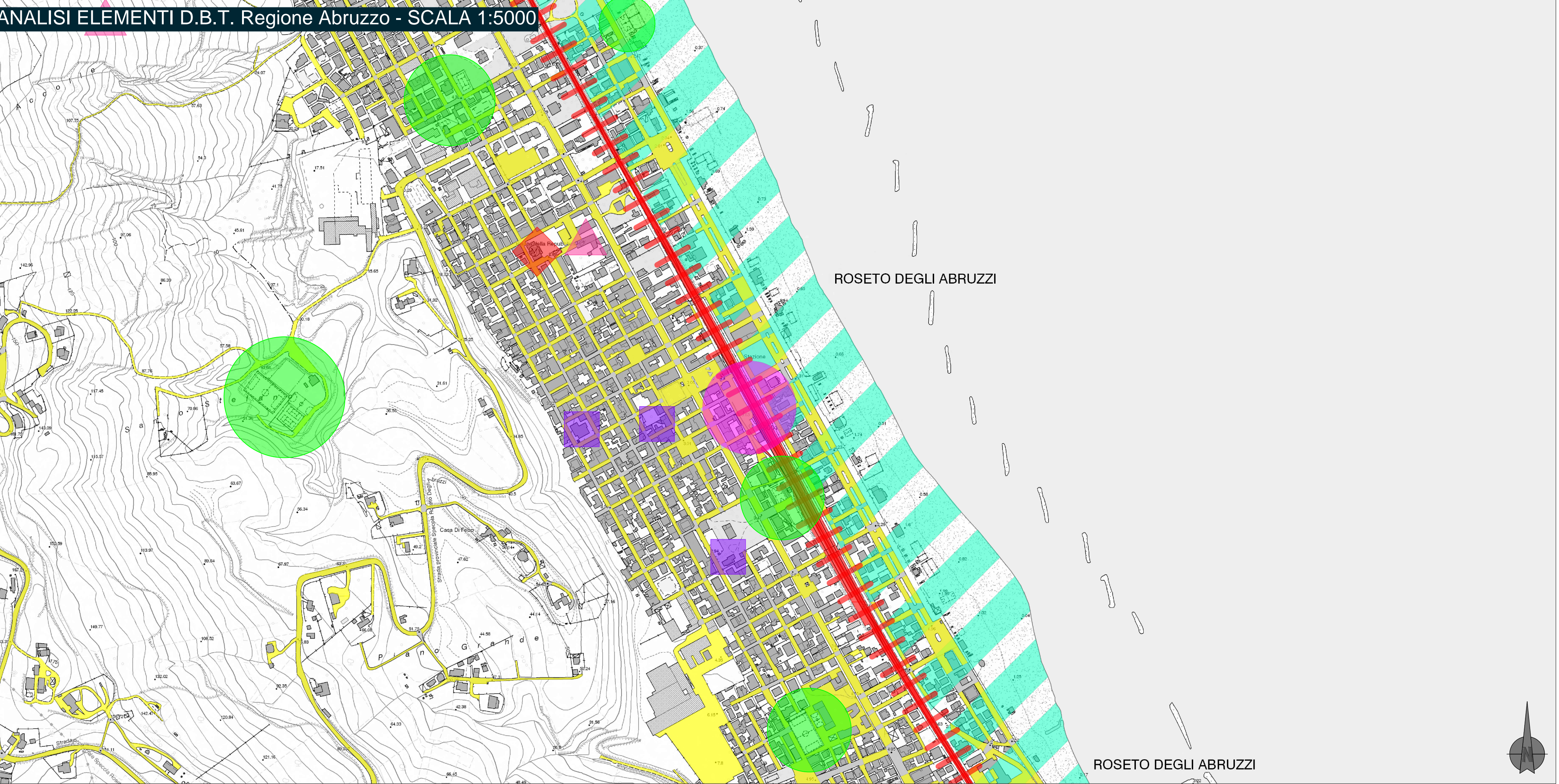

agenzia entrate
Direzione Provinciale di Teramo
Ufficio Provinciale - Territorio
Servizi Catastali

Visura per immobile
Situazione degli atti informatizzati al 28/11/2017

Data: 28/11/2017 - Ora: 12.59.21 Fine
Visura n.: T214234 Pag: 1

Dati della richiesta Comune di **ROSETO DEGLI ABRUZZI** (Codice: F585)
Provincia di **TERAMO**
Catasto Fabbricati **Foglio: 34 Particella: 1159**

N.	DATI IDENTIFICATIVI				DATI DI CLASSAMENTO				DATI DERIVANTI DA		
	Sezione Urbana	Foglio	Particella	Sub. Cens. Zona	Micro Zona	Categoria	Classe	Consistenza	Superficie Catastale	Rendita	
1		34	1159			area urbana			1772 m²		FRAZIONAMENTO E FUSIONE del 10/09/2009 protocollo n. TER2024026 in atti del 10/09/2009 FRAZIONAMENTO E FUSIONE (n. 9833.1/2009)

Indirizzo: VIA NAZIONALE ADRIATICA piano: 1;

INTESTATO
N. 1 FERROVIE DELLO STATO ITALIANE SPA con sede in ROMA CODICE FISCALE 0635951001* DIRITTI E ONERI REALI (1) Proprietà per 1/1

DATI DERIVANTI DA
ISTRUMENTO (ATTO PUBBLICO) del 23/04/2013 Nota presentata con Modello Unico in atti del 17/05/2013 Repertorio n.: 95844 Rogante: SILVESTRO PAOLO Sede: ROMA Regolarizzazione: Sede: ATTO DI IDENTIFICAZIONE DI IMMOBILI (n. 3033.1/2013)

Unità immobiliari n. 1
Visura telematica esente per fini istituzionali
* Codice Fiscale Validato in Anagrafe Tributaria

VISURA CATASTALE